



PLAYANGOLA[®]

PROYECTOS



It always seems impossible until it's done.
Nelson Mandela



PLAYANGOLA®

POR

A PLAYANGOLA desenvolve projectos assentes no rigor e na qualidade. Padrões bem definidos e uma nova atitude face ao mercado são a nossa aposta.

Definir com exactidão o modo como funcionamos é, para nós, de elevada importância.

Temos uma estrutura com capacidade para executar projectos “Chave na Mão” ou simplesmente distribuir um produto. Podemos também estabelecer parcerias empenhadas com aqueles que partilham a cultura do nosso projecto. Temos capacidade de ampliar e de diversificar a nossa gama de produtos, com o objectivo fundamental de satisfazer as diversas exigências do cliente e do consumidor.

Proporcionamos aos nossos clientes e consumidores formação adequada que lhes permita tirar o melhor proveito dos equipamentos e das estruturas que fornecemos.

Competência, rigor e espírito de compromisso para analisar os projectos a realizar pela PLAYANGOLA são prova evidente do nosso talento.

Temos uma estrutura profundamente conhecedora da realidade de vários países do Mundo e possuímos capacidade para servir qualquer mercado.

Estamos empenhados em preparar uma excelente campanha de Marketing, tendo plena consciência de que conquistaremos o mercado dando a conhecer a excelência dos nossos produtos.

A criação de laços fortes e duradouros entre nós e o cliente é a nossa aposta.

ENG

PLAYANGOLA carries out projects based on thoroughness and quality.

We are committed to well-defined standards and a new attitude towards the market.

Accurately defining our modus operandi is highly important to us.

Our structure is endowed with the capacity to carry out “Turnkey” projects or just to distribute a product. We can also strike up committed partnerships with those who share the culture of our project. We have the capacity to expand and diversify our product range with the basic aim of meeting the various requirements of the client and the consumer.

We provide our clients and consumers with the right training which enables them to get the most out of the equipment and structures we supply.

Competence, thoroughness and a committed mindset for analysing the projects to be carried out by PLAYANGOLA bear testimony to our talent.

We are endowed with a structure which has an in-depth knowledge of the reality of various countries around the world and we have the capacity to serve any market.

We are committed to preparing an excellent Marketing campaign, being fully aware that we will conquer the market by providing information about the excellence of our products.

We are committed to the creation of strong, long-lasting ties between us and the client.

ESP

PLAYANGOLA desarrolla proyectos basados en el rigor y la calidad. Nuestras principales apuestas son unos patrones bien definidos y una nueva actitud frente al mercado.

Para nosotros, es de gran importancia definir con exactitud nuestra forma de trabajo.

Tenemos una estructura con capacidad para ejecutar proyectos “llave en mano” o simplemente para distribuir un producto. También establecemos colaboraciones con socios que comparten con nosotros la cultura de nuestro proyecto. Somos capaces de ampliar y diversificar nuestra gama de productos, con el objetivo primordial de satisfacer las exigencias más diversas de clientes y consumidores.

Proporcionamos a nuestros clientes y consumidores la formación adecuada para permitirles obtener el máximo beneficio de los equipos y estructuras que ofrecemos.

La competencia, el rigor y el espíritu de compromiso a la hora de analizar los proyectos que realizará PLAYANGOLA son la prueba evidente de nuestro talento.

Tenemos una estructura profundamente conocedora de la realidad de los países más diversos, además de contar con la capacidad para servir a cualquier mercado.

Estamos preparando una excelente campaña de marketing, con la plena convicción de poder conquistar el mercado a través del conocimiento de la excelencia de nuestros productos.

Nuestro objetivo es crear lazos fuertes y duraderos.

FRA

PLAYANGOLA développe des projets basés sur la rigueur et sur la qualité.

Nous parions sur des standards bien définis et sur une nouvelle attitude face au marché.

Définir avec précision notre mode de fonctionnement est pour nous une priorité.

Nous avons une structure capable à la fois de réaliser des projets “Clés en main” ou tout simplement de distribuer un produit. Nous pouvons également établir des partenariats actifs avec ceux qui partagent notre culture de projet. Nous avons la capacité d’élargir et de diversifier notre gamme de produits, dans le but fondamental de satisfaire les différentes exigences du client et du consommateur.

Nous offrons à nos clients une formation adéquate qui leur permettra d’utiliser au mieux les équipements et les structures que nous fournissons.

Notre compétence, notre rigueur et notre esprit d’engagement dans l’analyse des projets élaborés par PLAYANGOLA constituent la preuve évidente de notre talent.

Nous avons une structure qui connaît profondément la réalité de plusieurs pays du monde et possédons la capacité de répondre à n’importe quel marché.

Nous nous consacrons avec enthousiasme à la préparation d’une excellente campagne de Marketing, persuadés qu’en faisant connaître l’excellence de nos produits, le marché nous appartiendra automatiquement.

Créer des liens forts et durables entre nous et nos clients tel est l’objectif ambitieux que nous nous sommes fixé.

 USE-ME®

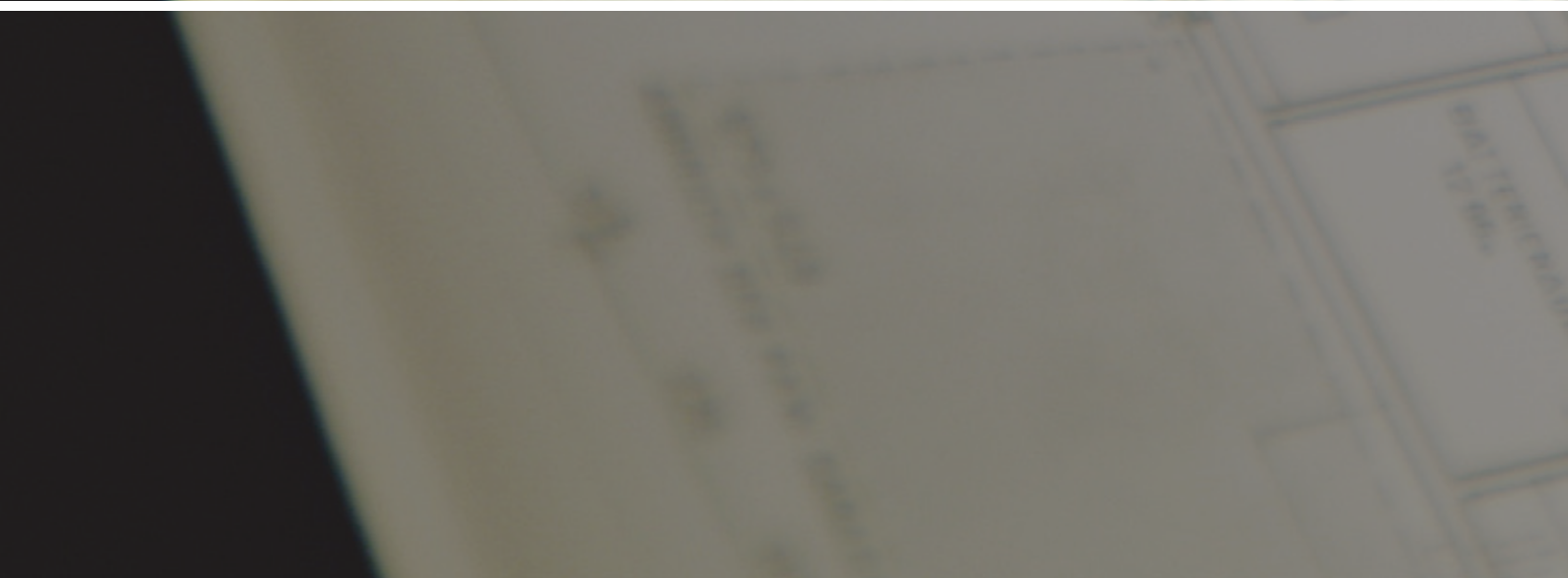
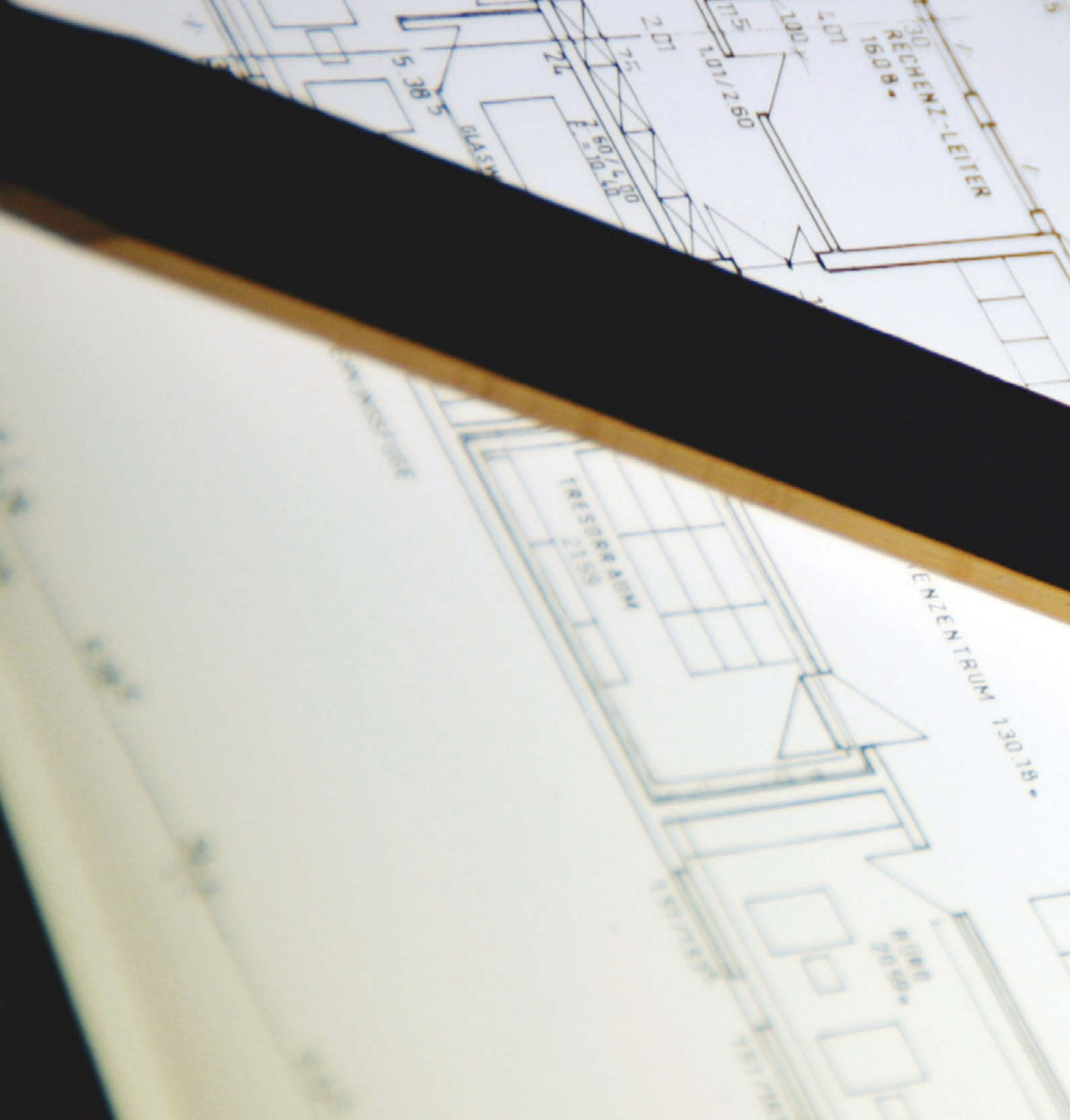



PROYECTOS | PROJECTS | PROYECTOS | PROJETS

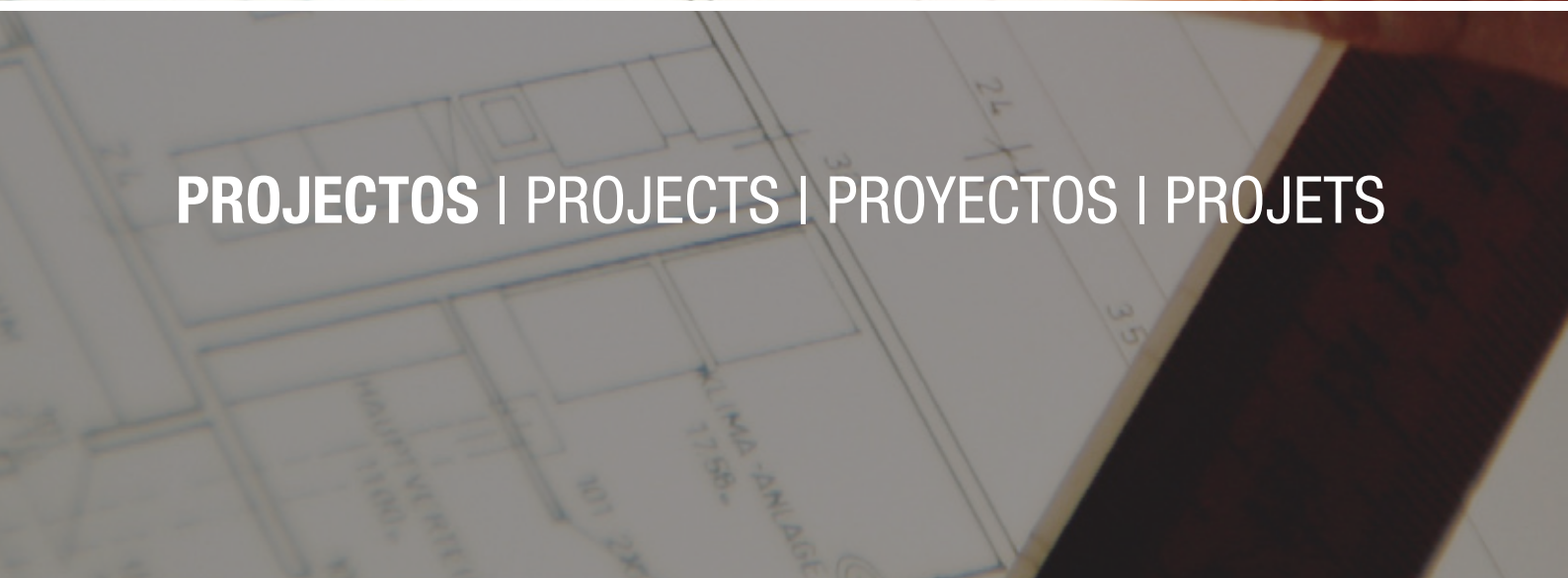

CAMPO DE FÉRIAS

HOLIDAY CAMP | CAMPUS DE VACACIONES | DOMAINE DE VACANCES



ÁREA TOTAL DE IMPLANTAÇÃO | TOTAL BUILDING AREA | ÁREA TOTAL DE IMPLANTACIÓN | SURFACE TOTALE D'IMPLANTATION: 29347m²

POR

Pista de Atletismo de 130 m com 8 corredores | 1 Sector de Areia para Salto em Comprimento, Triplo Salto | 1 Campo de Futebol de 11 (relva sintética) | 2 Campos de Futebol de 7 (relva sintética) | 1 Piscina ao ar livre / 1 Zona de Desportos Radicais (Parede de Escalada, Bmx, Patins, Skate) | 1 Campo Polidesportivo tamanho 44x22m* (Piso Sintético Outdoor) | Parque Infantil | Anfiteatro para espectáculos | Bancadas Fixas com Cadeiras | Instalações de Apoio (Sanitário e Balneário) | Centro Escolar ou Estágio.

*O Campo Polidesportivo é composto por: 1 Campo Futebol de 5; 2 Campos de Basquetebol; 2 Campos de Voleibol; 2 Campos de Ténis; 1 Campo de Andebol.

ENG

130 m Athletics Track with 8 lanes | 1 Sand Sector for Long Jump, Triple Jump | 1 11-a-side football pitch (synthetic turf) | 2 7-a-side football pitches (synthetic turf) | 1 open air Swimming pool / 1 Radical Sports Area (Climbing Wall, Bmx, Roller skating, Skateboarding) | 1 Multisports Pitch 44x22m* (Outdoor Synthetic Surface) | Play Park | Amphitheatre for shows | Fixed Terraces with Seating | Support Facilities (Sanitary and Changing rooms) | Education or Training Centre.

*The Multi-Sports Pitch/Court comprises: 1 5-a-side Football Pitch; 2 Basketball Courts; 2 Volleyball Courts; 2 Tennis Courts; 1 Handball Court.

ESP

Pista de atletismo de 130 m con 8 calles | 1 fosa de arena para salto de longitud y triple salto | 1 campo de Fútbol 11 (hierba sintética) | 2 campos de Fútbol 7 (hierba sintética) | 1 piscina al aire libre / 1 zona para deportes de aventura (pared de escalada, BMX, patines, skate) | 1 zona polideportiva tamaño 44x22m* (superficie sintética Outdoor) | Parque infantil | Anfiteatro para espectáculos | Gradas fijas con asientos | Instalaciones auxiliares (baños y vestuarios) | Centro escolar y de formación.

*Las instalaciones polideportivas están formadas por: 1 campo de fútbol sala; 2 canchas de baloncesto; 2 canchas de voleibol; 2 pistas de tenis; 1 cancha de balonmano.

FRA

Piste d'Athlétisme de 130 m avec 8 couloirs | 1 Aire Sablée pour Saut en Longueur, Triple Saut | 1 Terrain de Football à 11 (gazon synthétique) | 2 Terrains de Football à 7 (gazon synthétique) | 1 Piscine en plein air / 1 Zone de Sports Radicaux (Mur d'Escalade, Bmx, Patins, Skate) | 1 Terrain Poly Sportif dimensions 44x22m* (Sol Synthétique Outdoor) | Jeux d'enfants | Amphithéâtre pour spectacles | Tribunes Fixes avec sièges | Installations Auxiliaires (Sanitaires et Douches) | Centre Scolaire ou Centre de Formation (Stages).

*Le Terrain Poly Sportif est composé de : 1 Terrain de Football à 5 ; 2 Terrains de Basketball ; 2 Terrains de Volleyball ; 2 Courts de Tennis; 1 Terrain de Handball.



FORMAÇÃO DESPORTIVA

SPORTS TRAINING | FORMACIÓN DEPORTIVA | FORMATION SPORTIVE



ÁREA TOTAL DE IMPLANTAÇÃO | TOTAL BUILDING AREA | ÁREA TOTAL DE IMPLANTACIÓN | SURFACE TOTALE D'IMPLANTATION: 78000m²

COMPLEXO DE FUTEBOL

FOOTBALL COMPLEX | COMPLEJO DE FÚTBOL | COMPLEXE DE FOOTBALL



ÁREA TOTAL DE IMPLANTAÇÃO | TOTAL BUILDING AREA | ÁREA TOTAL DE IMPLANTACIÓN | SURFACE TOTALE D'IMPLANTATION: 30873m²

POR

Campos de Futebol de 11 (relva artificial) | 6 Campos de Futebol de 7 (relva artificial) | Instalações de Apoio (Balneários, Sanitários Públicos, Zona Vip, Sala de Massagem e Fisioterapia e Salas Técnicas) | Bancadas Fixas com Cadeiras.

ENG

11-a-side Football Pitches (artificial turf) | 6 7-a-side Football Pitches (artificial turf) | Support Facilities (Changing Rooms, Public Sanitary Facilities, VIP Area, Massage and Physiotherapy Room and Technical Rooms) | Fixed Terraces with Seating.

ESP

Campos de Fútbol 11 (hierba artificial) | 6 campos de Fútbol 7 (hierba artificial) | Instalaciones auxiliares (vestuarios, baños públicos, zona Vip, sala de masaje y fisioterapia, y salas técnicas) | Gradas fijas con asientos.

FRA

Campos de Fútbol 11 (hierba artificial) | 6 campos de Fútbol 7 (hierba artificial) | Instalaciones auxiliares (vestuarios, baños públicos, zona Vip, sala de masaje y fisioterapia, y salas técnicas) | Gradas fijas con asientos.

COMPLEXO DE FORMAÇÃO

TRAINING COMPLEX | COMPLEJO DE FORMACIÓN | COMPLEXE DE FORMATION



ÁREA TOTAL DE IMPLANTAÇÃO | TOTAL BUILDING AREA | ÁREA TOTAL DE IMPLANTACIÓN | SURFACE TOTALE D'IMPLANTATION: 25000 m²



ACADEMIA DEMBA SANÓ

DEMBA SANÓ ACADEMY | ACADEMIA DEMBA SANÓ | DEMBA SANÓ ACADEMIE



ÁREA TOTAL DE IMPLANTAÇÃO | TOTAL BUILDING AREA | ÁREA TOTAL DE IMPLANTACIÓN | SURFACE TOTALE D'IMPLANTATION: 31.950m²

POR

1 Campo de Futebol de 11 (relva artificial) | 1 Campo de Futebol de 7 (relva artificial) | 1 Pista com 110 m de 4 corredores | Bancada Principal Coberta com Cadeiras | Bancada Coberta Secundária com Cadeiras | Instalações de Apoio (Sanitários, Balneários, Salas Técnicas, Zona Vip e Media).

ENG

11-a-side Football Pitch (artificial turf) | 7-a-side Football Pitch (artificial turf) | One 110 m Track with 4 lanes | Main Covered Terrace with Seating | Secondary Covered Terrace with Seating | Support Facilities (Sanitary, Changing Rooms, Technical Rooms, VIP and Media Area).

ESP

1 campo de Fútbol 11 (césped artificial) | 1 campo de Fútbol 7 (césped artificial) | 1 pista con 110 m y 4 calles | Grada principal cubierta con asientos | Grada secundaria cubierta con asientos | Instalaciones auxiliares (baños, vestuarios, salas técnicas, zona Vip y multimedia).

FRA

1 Terrain de Football à 11 (pelouse artificielle) | 1 Terrain de Football à 7 (pelouse artificielle) | 1 Piste de 110 m à 4 couloirs | Rivière | Tribune Principale Couverte avec Sièges | Tribune Secondaire Couverte avec Sièges | Installations Auxiliaires (Sanitaires, Vestiaires, Salles Techniques, Zone Vip et Média).



COMPLEXO DE CABINDA

CABINDA' S COMPLEX | COMPLEJO DE CABINDA | COMPLEXE DE CABINDA



COMPLEXO INTER CLUBE

INTER' S COMPLEX | COMPLEJO DEL INTER | COMPLEXE DU INTER

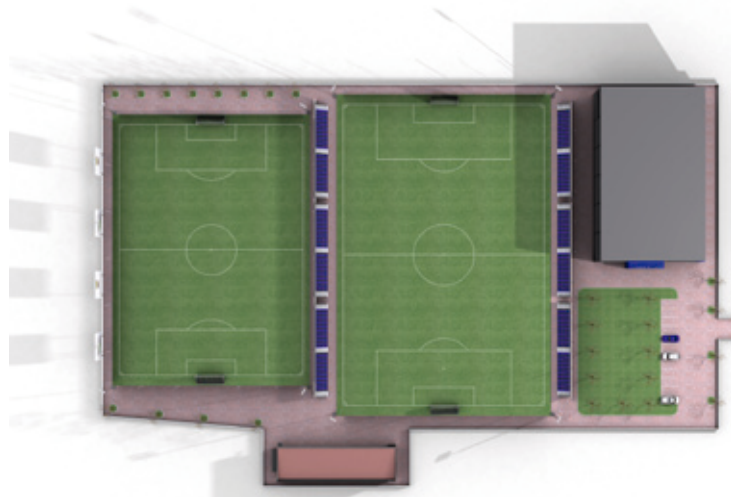

SPORT CAFÉ

SPORTS COFFEE | CAFÉ DEL DEPORTE | CAFÉ SPORTIF

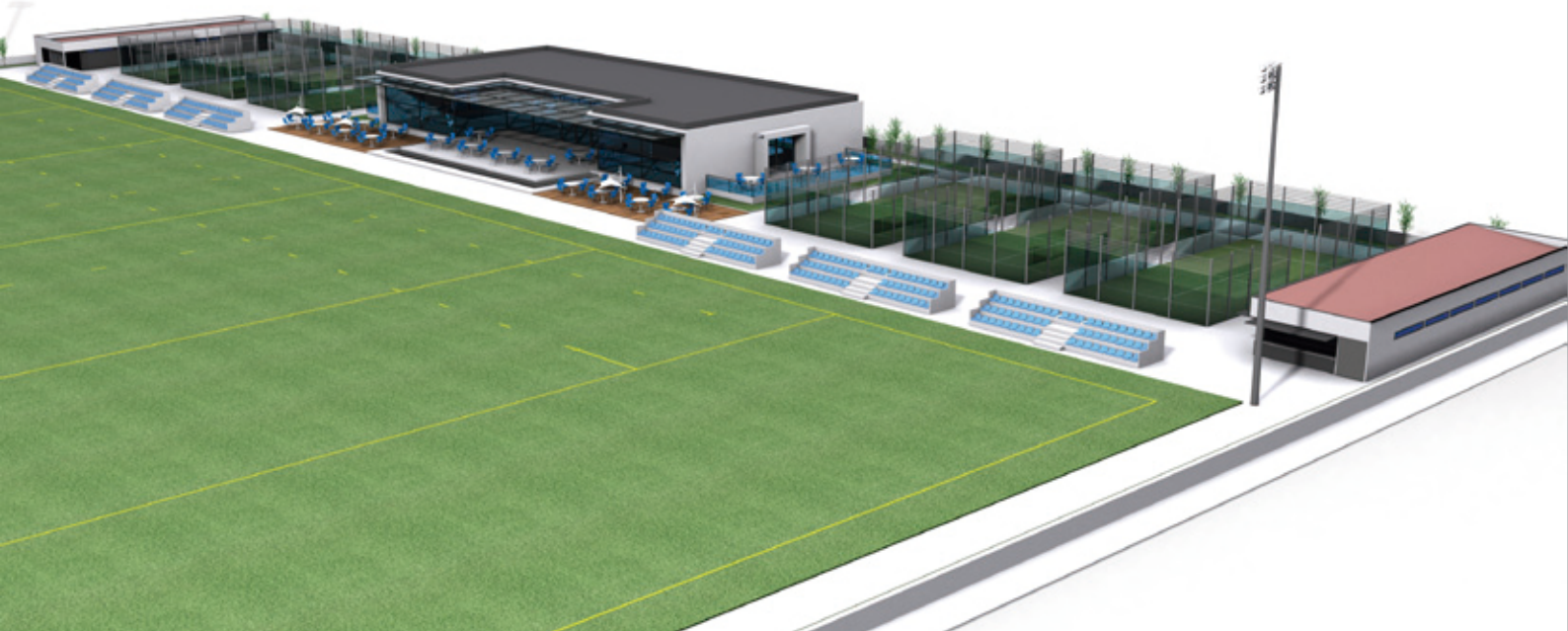
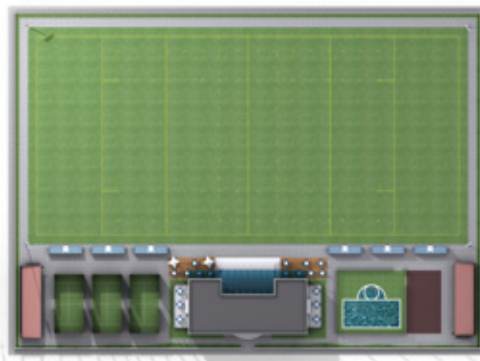
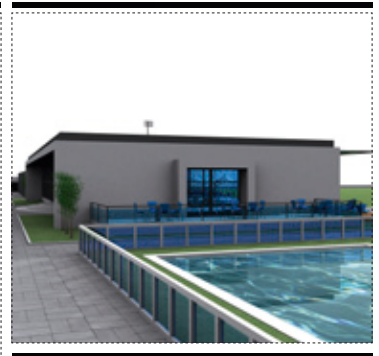

CIDADELA DESPORTIVA

SPORTS CIDADELA | CIDADELA DEPORTIVA | CIDADELA SPORTIF



ATLETISMO

ATHLETICS | ATLETISMO | ATHLETISME

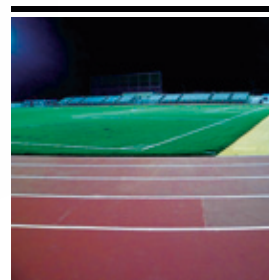
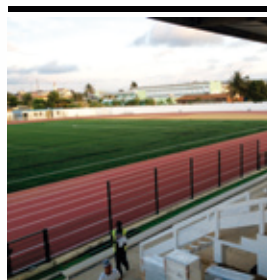
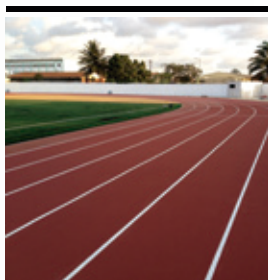
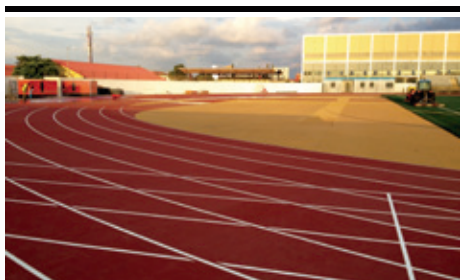

ÁREA TOTAL DE IMPLANTAÇÃO | TOTAL BUILDING AREA | ÁREA TOTAL DE IMPLANTACIÓN | SURFACE TOTALE D'IMPLANTATION: 29347m²

POR

1 Campo de Futebol de 11 (relva natural) | Pista de Atletismo, Standard IAAF, de 400 m com 8 corredores | Sector de Lançamento do Dardo | Sector de Lançamento do Disco e Martelo | Sector de Lançamento do Peso | Sector de Salto em Altura e Vara | Vala de Água | Bancada Principal Coberta com Cadeiras | Bancada Secundária com Cadeiras | Instalações de Apoio (Sanitários, Balneários, Salas Técnicas, Zona Vip e Media).

ENG

1 11-a-side Football Pitch (natural turf) | Athletics Track, Standard IAAF, 400 m with 8 lanes | Javelin Throwing Sector | Discus and Hammer Throwing Sector | Shot-putting Sector | High Jump and Pole Vaulting Sector | Water Ditch | Main Covered Terrace with Seating | Secondary Terrace with Seating | Support Facilities (Sanitary, Changing Rooms, Technical Rooms, VIP and Media Area).

ESP

1 campo de Fútbol 11 (hierba natural) | Pista de atletismo, Estándar IAAF, de 400 m con 8 calles | Zona de lanzamiento de jabalina | Zona de lanzamiento de disco y martillo | Zona de lanzamiento de peso | Zona de salto de altura y pértiga | Fosa de agua | Grada principal cubierta con asientos | Grada secundaria con asientos | Instalaciones auxiliares (baños, vestuarios, salas técnicas, zona Vip y multimedia).

FRA

1 Terrain de Football à 11 (pelouse naturelle) | Piste d'Athlétisme, Standard IAAF, de 400 m à 8 couloirs | Zone de Lancement de Javelot | Zone de Lancement de Disque et de Marteau | Zone de Lancement de Poids | Zone de Saut en Hauteur et à la Perche | Rivièrel Tribune Principale Couverte avec Sièges | Tribune Secondaire avec Sièges | Installations Auxiliaires (Sanitaires, Vestiaires, Salles Techniques, Zone Vip et Média).



MÓDULOS DE ATLETISMO

ATHLETICS MODULES | MÓDULOS DE ATLETISMO | MODULES DE ATHLETISME



POLIDESPORTIVO

MULTI-SPORTS PITCH | POLIDEPORTIVO | POLYSPORTIF



ÁREA TOTAL DE IMPLANTAÇÃO | TOTAL BUILDING AREA | ÁREA TOTAL DE IMPLANTACIÓN | SURFACE TOTALE D'IMPLANTATION: 970m²

POR

Este polidesportivo possui as medidas regulamentares de 44 x 22 m, que incluem as áreas de segurança de 2 m nos topos e 1 m nas laterais.

ENG

This multi-sports pitch has regulatory measures of 44 x 22 m which include the safety areas of 2 m at the tops and 1 m on the sides.

ESP

Este polideportivo cuenta con las medidas reglamentarias de 44 x 22 m, incluyendo zonas de seguridad de 2 m en la parte superior y de 1 m en las laterales.

FRA

Ce terrain poly sportif présente les dimensions réglementaires de 44 x 22 m, il comprend des zones de sécurité de 2 m sur les parties supérieures et de 1 m sur les parties latérales.

PAVILHÃO POLIDESPORTIVO

MULTISPORTS PAVILION | PABELLÓN MULTISPORT | PAVILON MULTISPORT



ÁREA TOTAL DE IMPLANTAÇÃO | TOTAL BUILDING AREA | ÁREA TOTAL DE IMPLANTACIÓN | SURFACE TOTALE D'IMPLANTATION: 1515m²

POR

MODALIDADES: Basquetebol | Voleibol | Andebol | Futsal | Badminton | Ginástica | Ténis de Mesa | Esgrima

EQUIPAMENTO BASE: 1 Par de Tabelas de Basquetebol suspensas motorizadas | 1 Par de Tabelas de Basquetebol e mini-basquetebol laterais | 1 Par de Balizas de Futsal/Andebol, com fixadores e com redes | 4 Pares de Postes de Voleibol, 1 central e 3 laterais com 3 redes e mangas | 1 Par de proteções para postes de Voleibol | 1 Podium para árbitro de Voleibol | 1 Marcador electrónico via rádio e cabo | Pavimento sintético ou madeira | Electricidade | Balneários pré-fabricados (Modelo C) | Balneários construídos (Modelo D)

ENG

SPORTS: Basketball | Volleyball | Handball | 5-a-side football | Badminton | Gymnastics | Table Tennis | Fencing
BASIC EQUIPMENT: 1 Pair of Suspended motorised Basketball backboards | 1 Pair of Basketball and mini-basketball lateral boards | 1 Pair of 5-a-side/Handball Goal Nets with fasteners and netting | 4 Pairs of Volleyball Posts, 1 central and 3 lateral with 3 nets and sleeves | 1 Pair of protections for Volleyball posts | 1 Podium for Volleyball referee | 1 Electronic scoreboard via radio and cable | Synthetic or wooden flooring | Electricity | Prefabricated changing rooms (Model C) | Constructed changing rooms (Model D)

ESP

MODALIDADES: Baloncesto | Voleibol | Balonmano | Fútbol sala | Bádmiton | Gimnasia | Tenis de mesa | Esgrima
EQUIPAMIENTO BASE: 1 par de canastas de baloncesto suspendidas y con motor | 1 par de canastas de baloncesto y minibasket laterales | 1 par de porterías de fútbol sala/balonmano, con fijaciones y redes | 4 pares de postes de voleibol, 1 central y 3 laterales con 3 redes y mangas | 1 par de protecciones para postes de voleibol | 1 silla para árbitro de voleibol | 1 marcador electrónico por radio y por cable | Pavimento sintético o madera | Electricidad | Vestuarios prefabricados (Modelo C) | Vestuarios construidos (Modelo D)

FRA

DISCIPLINES : Basketball | Volleyball | Handball | Foot Salle | Badminton | Gymnastique | Tennis de Table | Escrime
EQUIPEMENT DE BASE : 1 Paire de Panneaux de Basketball suspendus motorisés | 1 Paire de Panneaux de Basketball et Minibasket latérales | 1 Paire de Cages de Foot Salle/Handball, avec fixations et filets | 4 Paires de Poteaux de Volleyball, 1 central et 3 latéraux avec 3 filets et fourreaux | 1 Paire de protections pour poteaux de Volleyball | 1 Chaise pour arbitre de Volleyball | 1 Tableau d'affichage électronique via radio et câble | Sol synthétique ou bois | Electricité | Vestiaires préfabriqués (Modèle C) | Vestiaires construits (Modèle D)



PAVILHÃO MULTIDESPORTIVO

MULTISPORTS PAVILION | PABELLÓN MULTISPORT | PAVILLON MULTISPORT

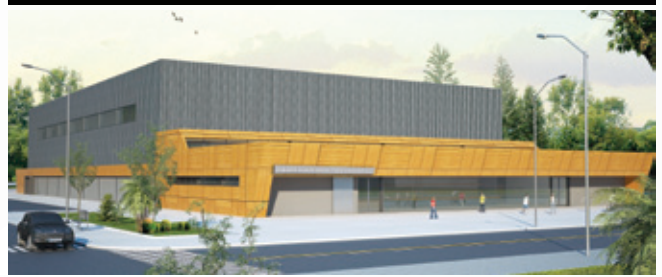

ÁREA TOTAL DE IMPLANTAÇÃO | TOTAL BUILDING AREA | ÁREA TOTAL DE IMPLANTACIÓN | SURFACE TOTALE D'IMPLANTATION: 4700m²

POR

Trata-se de um pavilhão multiusos destinado a receber competições oficiais de Andebol / Futsal, Basquetebol e Voleibol, como tal é composto por um conjunto de marcação longitudinal para jogos oficiais e, 3 conjuntos de marcações transversais, contabilizando um total de 4 marcações para cada uma destas modalidades desportivas.

ENG

This is a multipurpose pavilion intended for hosting official Handball / 5-a-side football, Basketball and Volleyball competitions and it is thus made up of a series of longitudinal markings for official matches and 3 sets of transversal markings, going to make up a total of 4 markings for each of these sports.

ESP

Se trata de un pabellón multiusos destinado a acoger competiciones oficiales de balonmano / fútbol sala, baloncesto y voleibol. Incluye líneas longitudinales para partidos oficiales y 3 grupos de líneas transversales, para un total de 4 líneas para cada una de estas modalidades deportivas.

FRA

Il s'agit d'un pavillon multi-usages destiné à recevoir des compétitions officielles de Handball / Foot Salle, Basketball et Volleyball, composé d'un ensemble de marquages longitudinaux pour rencontres officielles et de 3 ensembles de marquages transversaux, comptant au total 4 marquages pour chacune de ces disciplines sportives.



FORMAÇÃO DE BASQUETE

BASKETBALL TRAINING | FORMACIÓN DE BALONCESTO | FORMATION BASKET-BALL



ÁREA TOTAL DE IMPLANTAÇÃO | TOTAL BUILDING AREA | ÁREA TOTAL DE IMPLANTACIÓN | SURFACE TOTALE D'IMPLANTATION: 2100m²



PAVILHÃO DE JUDO

JUDO PAVILION | PABELLÓN DE JUDO | PAVILLON DE JUDO



ÁREA TOTAL DE IMPLANTAÇÃO | TOTAL BUILDING AREA | ÁREA TOTAL DE IMPLANTACIÓN | SURFACE TOTALE D'IMPLANTATION: 4200m²

POR

Balneários com IS para 120 crianças (60 masculino + 60 feminino) | Balneários com IS para 240 adultos (120 masculino + 120 feminino) | Balneários com IS e sala de reuniões para treinadores | Sauna | Roupeiro para 1000 Kmonos de Judo | Arrumos | Secretária | Arca congeladora e frigorífico | Recepção | Instalações sanitárias para o público | Bar.

ENG

Changing rooms with sanitary facilities for 120 children (60 male + 60 female) | Changing rooms with sanitary facilities for 240 adults (120 male + 120 female) | Changing rooms with sanitary facilities and meetings room for coaches | Sauna | Closets for 1000 Judo Kimonos | Store-rooms | Secretary's Office | Chest freezer and fridge | Reception | Sanitary facilities for the public | Bar.

ESP

Vestuarios con IS para 120 niños (60 masculino + 60 femenino) | Vestuarios con IS para 240 adultos (120 masculino + 120 femenino) | Vestuarios con IS y sala de reuniones para entrenadores | Sauna | Armario ropero para 1000 kimonos de judo | Cuartos trasteros | Secretaría | Arcón congelador y frigorífico | Recepción | Instalaciones sanitarias para el público | Bar.

FRA

Vestiaires avec IS pour 120 enfants (60 garçons + 60 filles) | Vestiaires avec IS pour 240 adultes (120 hommes + 120 femmes) | Vestiaires avec IS et salle de réunion pour entraîneurs | Sauna | Casiers pour 1000 Kimonos de Judo | Rangements | Secrétariat | Congélateur et réfrigérateur | Réception | Installations sanitaires pour le public | Bar.



CAMPO DE TÊNIS

TENNIS COURT | PISTA DE TENIS | COURT DE TENNIS

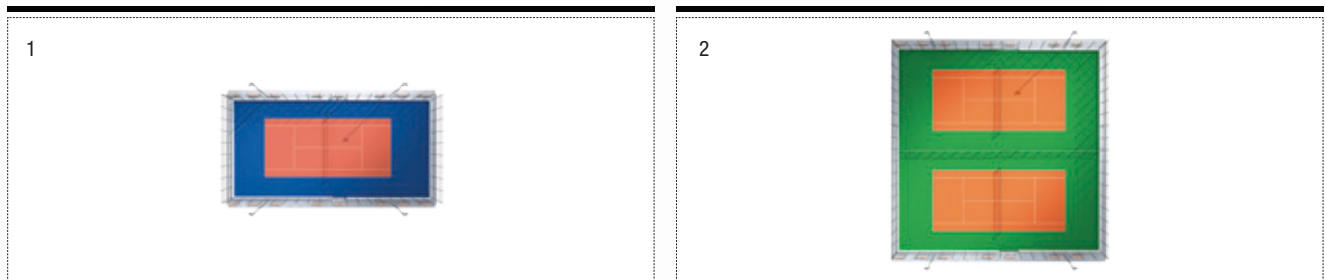

ÁREA TOTAL DE IMPLANTAÇÃO | TOTAL BUILDING AREA | ÁREA TOTAL DE IMPLANTACIÓN | SURFACE TOTALE D'IMPLANTATION: (1) 650m²; (2) 1300m²

POR

Esta tipologia, desenhada especificamente para a prática do Tênis, possui um campo com marcações oficiais de 23,77 x 10,97 m, fazendo parte de um recinto com a dimensão total de 36 x 18 m, equipado com um conjunto de postes e rede.

As dimensões das instalações propostas, de acordo com os normativos em vigor, permitirão ainda a realização de competições diversas.

ENG

This type, specifically designed for playing Tennis, has a court with official measurements of 23.77 x 10.97 m, forming part of a facility with a total size of 36 x 18 m equipped with a set of posts and net.

The dimensions of the proposed facilities in accordance with the standards in force will also allow the staging of miscellaneous competitions.

ESP

Esta tipologia, diseñada especialmente para la práctica del tenis, cuenta con una pista con medidas oficiales de 23,77 x 10,97 m, con postes y red. Forma parte de un recinto con una dimensión total de 36 x 18 m.

Las dimensiones de las instalaciones propuestas, de acuerdo con las normativas vigentes, permitirán realizar diferentes competiciones.

FRA

Cet aménagement, conçu spécifique/ment pour la pratique du Tennis, présente un court avec les marquages officiels de 23,77 x 10,97 m, faisant partie d'une enceinte aux dimensions totales de 36 x 18 m, équipée d'un ensemble poteaux et filet.

Les dimensions des installations proposées étant conformes aux normes en vigueur, permettront aussi la réalisation de compétitions diverses.

CAMPO DE PÁDEL

PADDLE COURT | PISTA DE PÁDEL | TERRAIN DE PADEL

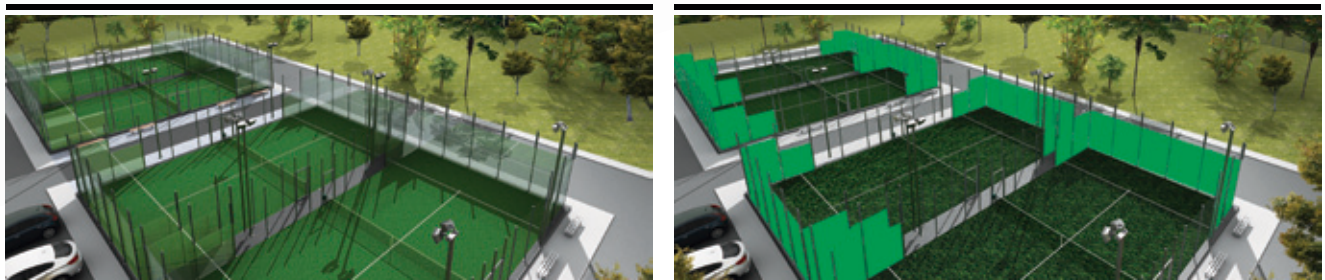

ÁREA TOTAL DE IMPLANTAÇÃO | TOTAL BUILDING AREA | ÁREA TOTAL DE IMPLANTACIÓN | SURFACE TOTALE D'IMPLANTATION: 410m²

POR

O campo de Pádel simples oficial tem 20 x 10 m e a vedação faz parte da área de jogo, por isso as paredes de topo são em vidro até à altura de 3 m para permitir bater as bolas. Nas laterais, os 4 m da vedação mais próximos dos topos também são em vidro.

A opção de campo de Pádel duplo tem 2 soluções construtivas possíveis: vedação em painéis de vidro ou vedação em alvenaria.

ENG

The single official paddle court measures 20 x 10 m and the fencing forms part of the playing area, this is why the top walls are made of glass up to a height of 3 m to allow the balls to be hit. On the sides, the 4 m of fencing nearest the tops are also made of glass.

The double Paddle court has 2 possible construction solutions: fencing made of glass panels or fencing made of masonry.

ESP

La pista de pádel individual oficial tiene 20 x 10 m y la valla forma parte de la zona de juego, por lo que las paredes superiores son de cristal hasta una altura de 3 m para permitir golpear las bolas. En las paredes laterales, los 4 m de valla más próximos a las vallas superiores también son de cristal.

La opción de pista de pádel para dobles presenta 2 posibles opciones de construcción: valla con paneles de vidrio o valla de mampostería.

FRA

Le terrain de Padel simple selon les normes officielles doit avoir pour dimensions 20 x 10 m et l'enceinte fait partie de l'aire de jeu, c'est pourquoi les parois du haut sont en verre jusqu'à une hauteur de 3 m pour que les balles puissent rebondir. Sur les parties latérales, les 4 m de l'enceinte les plus proches de la partie supérieure sont également en verre.

L'option terrain de Padel double implique 2 solutions de construction possibles : une enceinte à panneaux en verre ou une enceinte en maçonnerie.

COBERTURAS

ROOFING | CUBIERTAS | COUVERTURES



CONSTRUÇÃO EM AÇO LEVE

LIGHT STEEL FRAME | CONSTRUCCIÓN EN ACERO LIGERO | CONSTRUCTION EN ACIER LEGER



POR

Projecto e construção estrutural em aço leve.

ENG

Light steel structural construction and design.

ESP

Proyecto y construcción estructural en acero ligero.

FRA

Projet et construction structurelle en acier léger.

GAIOLA DESPORTIVA

SPORTS CAGE | CAJA DEPORTIVA | CAGE SPORTIVE

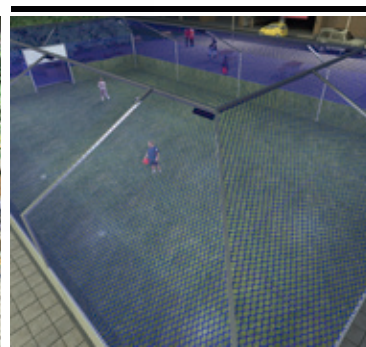

ÁREA TOTAL DE IMPLANTAÇÃO | TOTAL BUILDING AREA | ÁREA TOTAL DE IMPLANTACIÓN | SURFACE TOTALE D'IMPLANTATION: 336m²

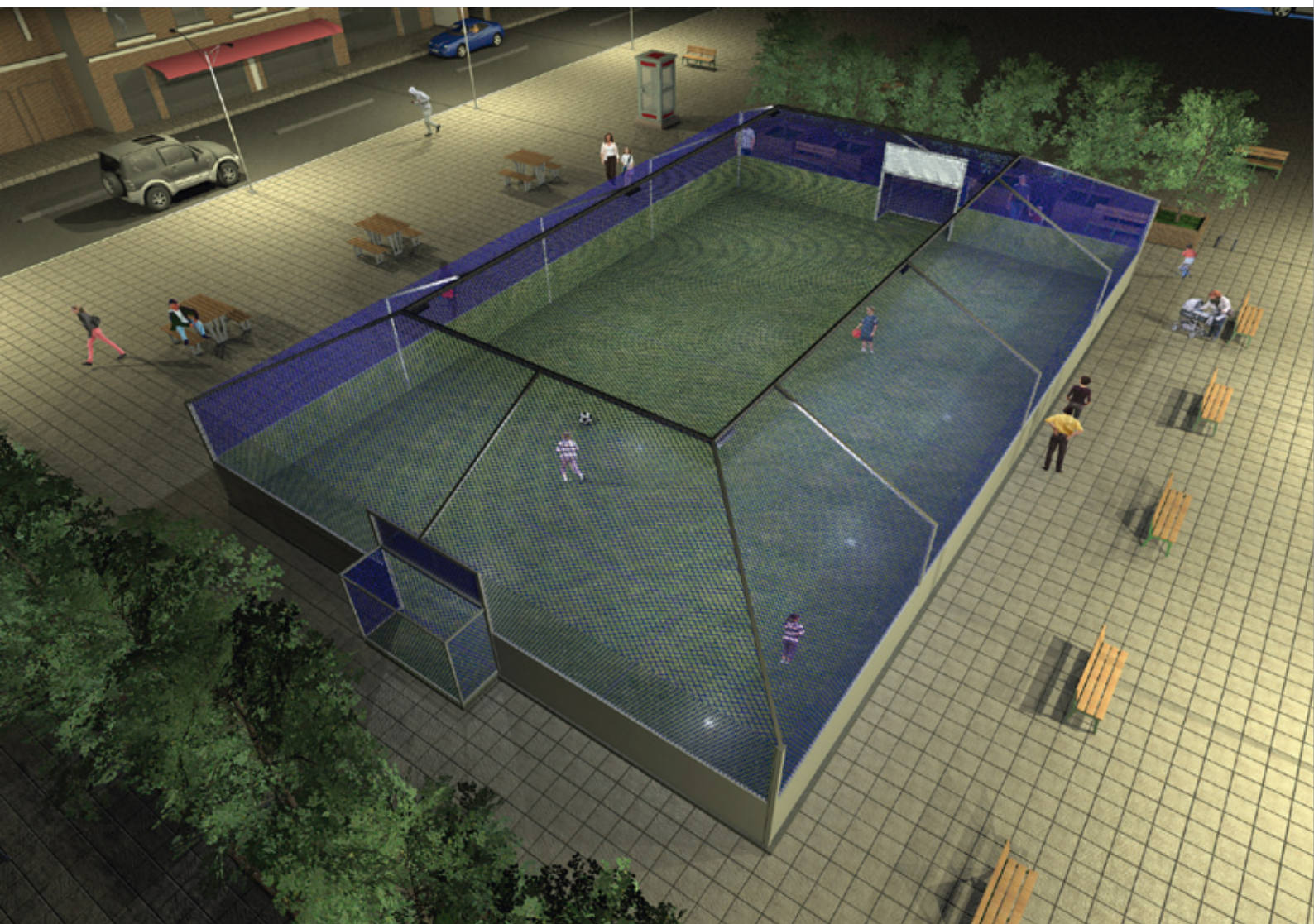

BALNEÁRIOS E SANITÁRIOS

CHANGING ROOMS AND TOILETS | VESTUARIOS Y SANITARIOS | VESTIAIRES ET SANITAIRES

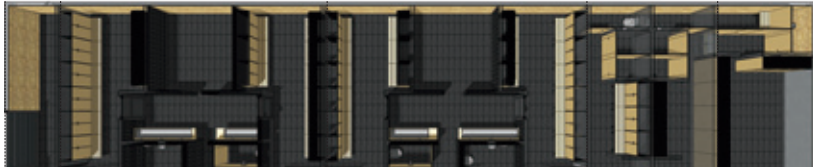

POR

MODELO BL-004

01. Zona técnica | 02. Balneários para jogadores | 03. Balneários para jogadores | 04. Balneários para treinadores / árbitros | 05. Posto Médico

ENG

MODEL BL-004

01. Technical area | 02. Changing rooms for players | 03. Changing rooms for players | 04. Changing rooms for coaches / referees | 05. Medical Centre

ESP

MODELO BL-004

01. Zona técnica | 02. Vestuarios para jugadores | 03. Vestuarios para jugadores | 04. Vestuarios para entrenadores / árbitros | 05. Puesto médico

FRA

MODELE BL-004

01. Zone technique | 02. Vestiaires pour les joueurs | 03. Vestiaires pour les joueurs | 04. Vestiaires pour les entraîneurs / arbitres | 05. Poste Médical

01. 02. 03. 04. 05.

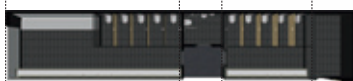

01. 02. 03. 04.

MODELO IS-001
MODELO IS-001
MODELO IS-001
MODELE IS-001



01. 02. 03. 06. 04.

MODELO IS-003
MODEL IS-003
MODELO IS-003
MODELE IS-003



05. 01. 02. 03. 04.

MODELO IS-002
MODELO IS-002
MODELO IS-002
MODELE IS-002



05. 01. 02. 03. 06. 04.

MODELO IS-004
MODEL IS-004
MODELO IS-004
MODELE IS-004

POR

01. Sanitários masculinos | 02. Sanitários para deficientes | 03. Sanitários femininos | 04. Casa para gerador | 05. Bar de apoio | 06. Armazém

ENG

01. Male sanitary facilities | 02. Disabled sanitary facilities | 03. Female sanitary facilities | 04. Generator room | 05. Snack bar | 06. Warehouse

ESP

01. Baños masculinos | 02. Baños para discapacitados | 03. Baños femeninos | 04. Cuarto para generador | 05. Bar auxiliar | 06. Almacén

FRA

01. Sanitaires masculins | 02. Sanitaires pour handicapés | 03. Sanitaires féminins | 04. Local pour générateur | 05. Bar d'appoint | 06. Entrepôt

ILUMINAÇÃO

LIGHTING | ILUMINACIÓN | ÉCLAIRAGE



PARQUES INFANTIS

PLAYPARKS | PARQUES INFANTILES | AIRES DE JEUX POUR ENFANTS

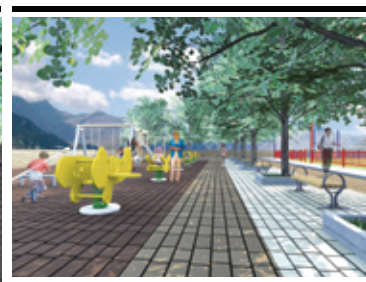

ÁREA TOTAL DE IMPLANTAÇÃO | TOTAL BUILDING AREA | ÁREA TOTAL DE IMPLANTACIÓN | SURFACE TOTALE D'IMPLANTATION: 1260 m²

POR

Área aproximada de 1260 m² | PlayKids Duplo
| Área para diferentes faixas etárias.

ENG

Approximate area of 1260 m² | Double
Multisports court | Area for different
age brackets.

ESP

Área aproximada de 1.260 m² |
Polideportivo Doble | Área para
diferentes grupos de edad.

FRA

Surface approximative de 1260 m²
| Terrain Poly sportif Double | Zones
pour différentes tranches d'âge.

ESCOLAS

SCHOOLS | ESCUELAS | ÉCOLES







MARKETING | MARKETING | MARKETING | MARKETING

PROJECTO 3X3 PLAYANGOLA

PLAYANGOLA PROJECT 3X3 | PROYECTO 3X3 PLAYANGOLA | PROJET DE 3X3 PLAYANGOLA



1



TABELA

+

2



PAVIMENTO

+

3

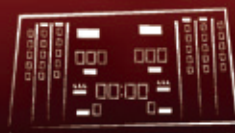

MARCADORES

(+)

4



(OPCIONAL)

ILUMINAÇÃO / GERADOR

PROJECTO 3X3 VODACOM

VODACOM PROJECT 3X3 | PROYECTO 3X3 VODACOM | PROJET DE 3X3 VODACOM







PLAYANGOLA[®]



PLAYANGOLA[®]

Zona Verde III - Comuna do Benfica
Via Expresso, Luanda - ANGOLA
Telm: +244 926 060 926 | Telm: +244 931 302 293
geral@playangola.co.ao

www.playangola.co.ao



LUSOTRATO[®]

Av. São Francisco de Assis, 428 – EN 119
2890-341 São Francisco - PORTUGAL
Tel: +351 212 340 419 | Telm: +351 910 502 329
geral@lusotrato.com

www.lusotrato.com